EGW WEIACH

ELEKTRIZITÄTSGENOSSENSCHAFT

Geschäftsbericht 2015

Wasserjahr vom 1. Oktober 2014 bis 30. September 2015

c/o Gen. Licht- und Kraftwerke Glattfelden
Dorfstrasse 123, Postfach
8192 Glattfelden
www.ewweiach.ch

Inhalt

Organisation — Seite 3
- Genossenschafter
- Vorstand
- Geschäftsleitung
- Revisionsstelle

Jahresbericht — Seite 4
- Bericht des Präsidenten

Jahresrechnung 2015 — Seite 7
- Erläuterung Jahresrechnung
- Bilanz und Erfolgsrechnung
- Abschreibungsnachweis
- Abschied Vorstand und Revisoren

Budget 2016 — Seite 13

c/o Gen. Licht- und Kraftwerke Glattfelden
Dorfstrasse 123, Postfach
8192 Glattfelden
www.ewweiach.ch

Elektrizitätsgenossenschaft Weiach

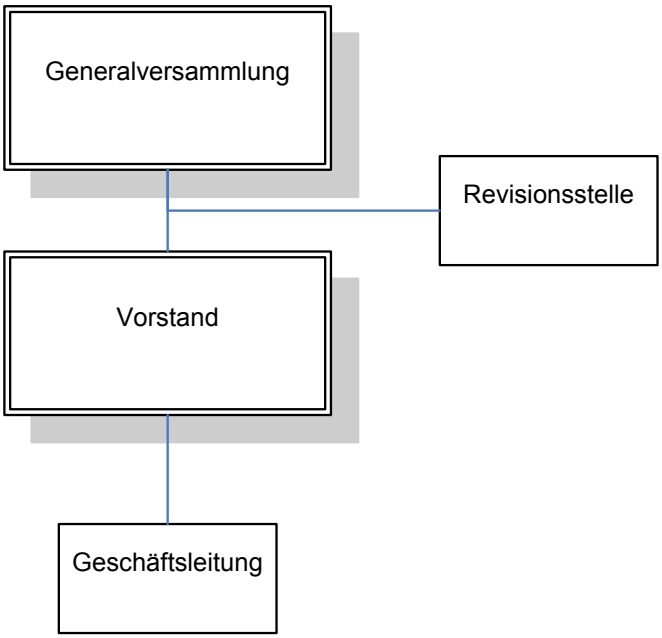

Kontaktdaten

Generalversammlung
53 Genossenschafter

Der Vorstand:

Marcel Griesser	Im Bruchli 1	Präsident
Martin Schlatter	Trottenstrasse 27	Vizepräsident
Silvia Rusterholz	Oberdorfstrasse 5	Mitglied VS
Peter Baumgartner	Trottenstrasse 35	Aktuar
Fabian Zeindler	Neurebenstrasse 6	Mitglied VS
Othmar Brandenberg	Leestrasse 37	Abgeordneter der Gemeinde
Thomas Steinmann	Obstgartenstrasse 24	Abgeordneter der Gemeinde

Geschäftsleitung

Marcel Griesser	Im Bruchli 1	Vorsitz
Matthias Gut	LKW	Technische Leitung
Rolf Umiker	Glattfelden	Kaufmännische Leitung

Revisionsstelle

SRG Schweizerische Revisionsgesellschaft AG	8400 Winterthur	andres.keller@srgch.ch

Kontakt:

Kaufmännische Anliegen		
Bettina Marti	043 422 40 63	info@ewweiach.ch
Technische Anliegen		
LKW, Glattfelden	043 422 40 60	kontakt@lkwg.ch
Übrige Anliegen		
Marcel Griesser	079 218 09 65	marcel.griesser@ewweiach.ch

c/o Gen. Licht- und Kraftwerke Glattfelden
Dorfstrasse 123, Postfach
8192 Glattfelden
www.ewweiach.ch

Jahresbericht

Vorwort

Der Vorstand und die Geschäftsleitung setzten sich im Geschäftsjahr 2015 mit diversen Themen auseinander. Vor allem Vorbereitungsarbeiten für die zweite Liberalisierungsstufe der Strommarktöffnung beschäftigte uns stark. Ich bin mir sicher, dass wir weiter auf Kurs sind, dies weil wir die Aufgaben früh erkennen und seriös abarbeiten.

Die Quartierpläne See-Winkel und Bedmen wurden, dank der Unterstützung vom Licht- und Kraftwerk Glattfelden, reibungslos abgewickelt. Die Erschliessungsarbeiten sind schon einige Zeit abgeschlossen und diverse neue Häuser wurden bereits erstellt. Dank diesen wurde unser Kundenstamm massiv erhöht und bietet auch in Zukunft das Potential für viele weitere Kunden.

Die oben erwähnte Gebietserweiterung nahmen wir zum Anlass, das früher auf Eis gelegte Projekt „Glasfasernetz“, aufzutauen. In diversen Projektsitzungen wurden die Chancen und Risiken abgewogen. In den neuen Gebieten, See-Winkel und Bedmen, könnten dank dem zeitgemässen Ausbau viele Häuser einfach erschlossen werden. Dennoch wäre ein Glasfasernetz-Ausbau mit finanziellem Risiko verbunden und ist nicht als Kernaufgabe der EGW zu betrachten. Aus diesen Gründen entschieden wir uns das Projekt für den Moment wieder einzufrieren.

Stromlieferung / Netzausbau

Stromunterbrüche:
In diesem Geschäftsjahr sind im gesamten Versorgungsgebiet keine Störungen aufgetreten.

Anschlüsse:
Es wurden im letzten Geschäftsjahr mehrere MFH aus dem QP See-Winkel an unser Netz angeschlossen.

Quartierpläne:
Der QP Bedmen ist von Seiten EW abgeschlossen, die Hochbauten können erstellt werden.

c/o Gen. Licht- und Kraftwerke Glattfelden
Dorfstrasse 123, Postfach
8192 Glattfelden
www.ewweiach.ch

Für das Gebiet Chälen wird kein QP erstellt. Die Neubauten werden an die bestehende Infrastruktur angeschlossen wo dies möglich ist. Wo nötig wird das Netz ausgebaut. Dies geschieht auf Kosten des EW's.

Stromankauf

Wir haben 362'580 kWh *mehr* Strom von der EKZ eingekauft und an unsere Kunden verteilt als im Vorjahr. Somit ist der letztjährliche Strombedarf für Weiach auf ca. 5,25 Mio. kWh gestiegen. Hauptursache war der Zuwachs an Kunden und die laufenden Baustellen.

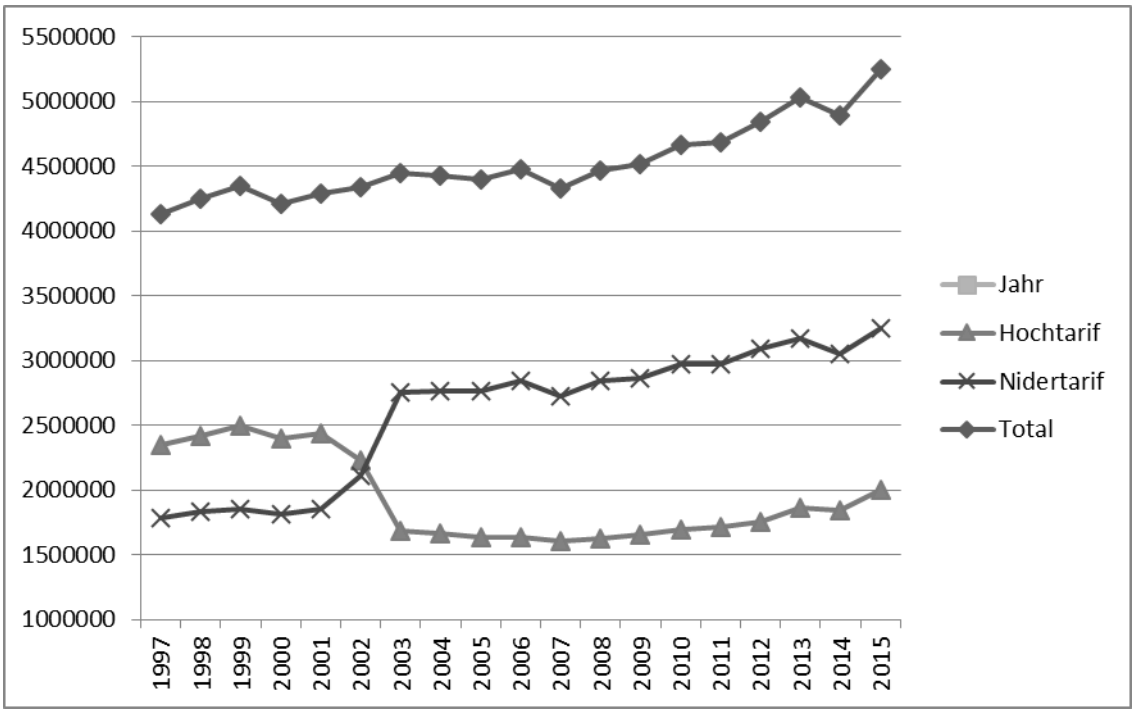

Tarife

Die Strompreise setzen sich aus den Komponenten Netz, der Infrastruktur für die Stromlieferung, Energie, dem eigentlichen Strom, sowie den Abgaben im Wesentlichen zur Förderung der erneuerbaren Energien zusammen. Jährlich bis Ende August publizieren wir die Strompreise für das Folgejahr.

Netz: Die Tarife für das Übertragungsnetz konnten gehalten werden.

Energie: Der Strommarkt ist stark in Bewegung. Da die Bewegung zurzeit nach unten geht, konnten wir die Energietarife weiter senken.

c/o Gen. Licht- und Kraftwerke Glattfelden
Dorfstrasse 123, Postfach
8192 Glattfelden
www.ewweiach.ch

Abgaben:
Die staatlich erhobene Abgabe (KEV) bleibt auf dem hohen Niveau des letzten Jahres.

Finanzen
Nach wie vor steht die EGW auf einer soliden finanziellen Basis. Mit den Anschlussbeiträgen aus dem QP See-Winkel konnte der QP Bedmen finanziert werden.

Personelles
Bettina Marti unterstützte unsere Verwalterin Silvia Rusterholz in der arbeitsintensiven Zeit von den Neubauquartieren. Frau Marti wurde seriös eingearbeitet und übernahm von Frau Rusterholz einen grossen Teil der Aufgaben. Leider hat sich Silvia Rusterholz entschieden, das Amt nun komplett abzutreten. Sie war eine sehr lange Zeit Verwalterin und somit über 12 Jahre das „Gesicht“ der EGW. Dank dieser grossen Erfahrung bewältigte Sie alle Aufgaben problemlos. Ihr Engagement war riesig, war Sie ja fast 24 Stunden täglich für unsere Kunden erreichbar. Der Dank für diese langjährige und stets sehr angenehme Zusammenarbeit, kann nicht gross genug sein.

In der Geschäftsleitung hatten wir auch eine personelle Veränderung. Monika Müller musste aus persönlichen Kapazitätsgründen das Amt der kaufmännischen Leitung abtreten. Die EGW dankt Frau Müller für Ihren Einsatz und die gewissenhafte Führung der Finanzen. Wir freuen uns, dass wir umgehend einen sehr kompetenten Nachfolger gefunden haben. Rolf Umiker (kaufmännischer Leiter der AXPO, Division erneuerbare Energie) wurde vom Vorstand gewählt und eingestellt. Ich freue mich auf eine langjährige Zusammenarbeit mit Herrn Umiker.

Über eine weitere personelle Veränderung möchte ich aus aktuellem Anlass und obwohl es das Geschäftsjahr 2016 betrifft, informieren. Der Aufwand mit den neuen Quartieren hat auch beim Ablesen der Stromzähler stark zugenommen. Auch deshalb hat Wädi Naef das Amt abgegeben. Er kam als Revisor zur EGW, war dann einige Jahre Vorstandsmitglied und übernahm das Zähler ablesen von Emil Haas. Auch ihm danke ich herzlich für sein Engagement für die EGW.

Für die tatkräftige Unterstützung vom Vorstand, den Geschäftsleitungskollegen und dem LKW Glattfelden, möchte ich mich herzlich bedanken. Für Anregungen und konstruktive Kritik stehe ich jederzeit gerne zur Verfügung.

Der Präsident der EGW

Marcel Griesser

c/o Gen. Licht- und Kraftwerke Glattfelden
Dorfstrasse 123, Postfach
8192 Glattfelden
www.ewweiach.ch

Erläuterung zur Jahresrechnung 2015

Erläuterungen zur Bilanz

AKTIVEN

Umlaufvermögen

Die liquiden Mittel haben um 6,6 % auf CHF 776'783 zugenommen. Die Forderungen haben stark zugenommen durch hohe Rechnungen bei den Hausanschlüssen. Es konnte die Überbauung im Winkel fakturiert werden.

Anlagevermögen

Investitionen wurden insbesondere für den Quartierplan Bedmen sowie die Netzerweiterung Chälen vorgenommen. Insgesamt ist der Anlagewert aber durch die hohen Netzkostenbeiträge sowie die ordentlichen Abschreibungen gesunken.

PASSIVEN

Kurzfristiges Fremdkapital

Das kurzfristige Fremdkapital nahm ab. Die Kreditoren waren tiefer, da die Akontozahlungen für den Strombezug August, KEV und Swissgrid schon im September belastet wurden. Die Transitorischen Passiven setzen sich unter anderem aus ausstehenden Lohnzahlungen, ausstehenden Miet-/ Telefonzahlungen und ausstehender Steuerrechnung zusammen.

Langfristiges Fremdkapital

Die Rückstellungen wurden wie folgt vorgenommen:
Rückstellung Personalkosten CHF 4'619.10
Rückstellung Netzkommandoanlage CHF 5'000.00. Die Anlage wurde geliefert, konnte aber erst im Oktober eingebaut werden.
Rückstellung NS-Anlagen CHF 10'000.00, diese Arbeiten wurden noch nicht ausgeführt.
Rückstellung übriger Verwaltungsaufwand CHF 20'000.00, Einführung und Schulung neue Mitarbeiterin.

Eigenkapital

Das Eigenkapital stieg um das Jahresergebnis von CHF 89'510.50. Vom Vorjahresgewinn von CHF 98'723.17 wurden CHF 90'000.00 an die Rückstellung „Gebiet Chälen“ und CHF 8'723.17 dem Gewinnvortrag zugewiesen.

Erläuterungen zur Erfolgsrechnung

Gesamtertrag

Der Gesamtertrag ist gestiegen. Es konnten mehr Hausanschlüsse verrechnet werden. Zudem ist der Netzertrag im 2015 höher als im Vorjahr, da die Netzkosten (insbesondere höhere KEV-Abgabe) gestiegen sind.

Gesamtaufwand

Der Gesamtaufwand ist ebenfalls gestiegen. Beim Materialaufwand sind die Kosten der Hausanschlüsse sowie der KEV Beitrag und die gestiegenen Netzeinkaufskosten die Gründe dafür. Beim Personal- und Verwaltungsaufwand ist die Ablösungsphase für den Wechsel von Silvia Rusterholz auf Bettina Marti ausschlaggebend.

Jahresergebnis

Das Jahresergebnis hat sich um CHF 9'212.67 auf CHF 89'510.50 leicht abgeschwächt, ist aber immer noch sehr erfreulich.

Cash-Flow

Der Cashflow, bestehend aus Jahresgewinn und Abschreibungen, nahm um CHF 21'377.43 zu und beträgt jetzt CHF 164'217.30.

Weiach, 5. November 2015 /AM

c/o Gen. Licht- und Kraftwerke Glattfelden
Dorfstrasse 123, Postfach
8192 Glattfelden
www.ewweiach.ch

Bilanz 2015

I. Bilanz per 30. September 2015

AKTIVEN		30.09.2015	30.09.2014
		CHF	CHF
Liquide Mittel			
Kasse		1'269.45	2'576.40
Postcheck		10'314.90	1'818.50
ZKB Kontokorrent		765'199.03	724'054.83
		776'783.38	728'449.73
Forderungen			
Debitoren Energieverkauf		184'651.40	194'328.65
Debitoren Übrige		183'484.50	88'017.15
Delkredere		-36'814.00	-28'234.00
Verrechnungssteuer		420.00	210.00
MWST Guthaben		1'799.05	2'141.75
		333'540.95	256'463.55
Umlaufsvermögen		**1'110'324.33**	**984'913.28**
Materielles Anlagevermögen			
Zähler-/ Tarifsteuerapparate	76'093.70		
Abschreibung	-42'160.70	33'933.00	8'798.00
Mobiliar/ Werkzeug/ Büromaschinen	2'250.10		
Abschreibung	-2'078.10	172.00	342.00
HS-Anlagen/ Trafostationen	616'996.05		
Abschreibung	-199'592.05	417'404.00	463'784.00
NS-Anlagen/ Verteilkabinen	79'983.35		
Abschreibung	-30'180.35	49'803.00	52'823.00
Netzkommandoanlage	21'990.70		
Abschreibung	-9'560.70	12'430.00	11'728.00
QP Bedmen	116'525.65		164.10
Abschreibung	-11'655.00	104'870.65	
QP See-Winkel		1'176.75	189.15
Netzerweiterung Chälen	73'317.90		
Abschreibung	-7'330.00	65'987.90	
Netzkostenbeiträge	-483'300.00		
Abschreibungen	63'453.00	-419'847.00	-186'142.00
		265'930.30	351'686.25
Finanzielles Anlagevermögen			
Genossenschaftsanteile LKW		15'000.00	15'000.00
Anlagevermögen		**280'930.30**	**366'686.25**
TOTAL AKTIVEN		**1'391'254.63**	**1'351'599.53**

c/o Gen. Licht- und Kraftwerke Glattfelden
Dorfstrasse 123, Postfach
8192 Glattfelden
www.ewweiach.ch

PASSIVEN	30.09.2015 CHF	30.09.2014 CHF
Kurzfristiges Fremdkapital		
Kreditoren	170'053.95	205'022.50
Abonnenten Guthaben	3'259.95	0.00
Trans. Passiven	18'161.60	19'009.90
Kurzfristiges Fremdkapital	**191'475.50**	**224'032.40**
Langfristiges Fremdkapital		
Rückstellung Personalkosten	4'619.10	1'917.60
Rückstellungen	35'000.00	55'000.00
Langfristiges Fremdkapital	**39'619.10**	**56'917.60**
Eigenkapital		
Reservefonds	34'000.00	34'000.00
Baufond	87'000.00	87'000.00
Rückstellung QP See	190'000.00	190'000.00
Rückstellung QP Bedmen	143'000.00	143'000.00
Rückstellung Strommarktöffnung	158'000.00	158'000.00
Rückstellung QP Büel	20'000.00	20'000.00
Rückstellung "Gebiet Chälen"	130'000.00	40'000.00
Gewinnvortrag	308'649.53	299'926.36
Gewinn Geschäftsjahr	89'510.50	98'723.17
Eigenkapital	**1'160'160.03**	**1'070'649.53**
TOTAL PASSIVEN	**1'391'254.63**	**1'351'599.53**

c/o Gen. Licht- und Kraftwerke Glattfelden
Dorfstrasse 123, Postfach
8192 Glattfelden
www.ewweiach.ch

Erfolgsrechnung 2015

II. Erfolgsrechnung vom 01. Oktober 2014 bis 30. September 2015

	2015 CHF	2014 CHF
Betriebsertrag		
Handelsertrag	849'404.55	787'719.57
Erträge Übrige	140'351.95	100'997.00
Erlösminderungen	-12'728.05	4'895.05
Total Betriebsertrag	**977'028.45**	**893'611.62**
Betriebsaufwand		
Materialaufwand	593'522.80	558'208.10
Personalaufwand	44'578.70	38'939.05
Unterhalt Inventar	76'178.95	85'919.35
Sachversicherungen	11'953.60	9'090.80
Verwaltungsaufwand	81'187.60	50'182.45
Total Betriebsaufwand	**807'421.65**	**742'339.75**
Betriebserfolg vor Steuern und Abschreibungen	**169'606.80**	**151'271.87**
Abschreibungen	74'706.80	44'116.70
Jahreserfolg vor Steuern	**94'900.00**	**107'155.17**
Steuern	5'389.50	8'432.00
JAHRESGEWINN	**89'510.50**	**98'723.17**

c/o Gen. Licht- und Kraftwerke Glattfelden
Dorfstrasse 123, Postfach
8192 Glattfelden
www.ewweiach.ch

Abschreibungsnachweis 2015

	Buchwert 30.09.2014	Anschaffung 2015	Total	Abschreibungen 2015, gerundet	*Abschreibungen 2011 - 2014*	Buchwert per 30.09.2015
Zähler-/ Tarifsteuerapparate	8'798.00	47'760.00	56'558.00	22'625.00	*30'469.40*	33'933.00
Mobiliar/ Werkzeug/ Büromaschinen	342.00	0.00	342.00	170.00	*3'208.20*	172.00
HS-Anlagen/ Trafostationen	463'784.00	0.00	463'784.00	46'380.00	*206'371.95*	417'404.00
NS-Anlagen/ Verteilkabinen	52'823.00	2'513.80	55'336.80	5'533.80	*36'902.55*	49'803.00
Netzkommandoanlage	11'728.00	3'810.00	15'538.00	3'108.00	*10'153.40*	12'430.00
QP Bedmen	164.10	116'361.55	116'525.65	11'655.00	*1'165.50*	104'870.65
QP See-Winkel	189.15	987.60	1'176.75			1'176.75
Netzerweiterung Chälen		73'317.90	73'317.90	7'330.00	*733.00*	65'987.90
Bau-/ Netzkostenbeiträge	- 186'142.00	-255'800.00	- 441'942.00	- 22'095.00	- *47'108.00*	- 419'847.00
Total						**265`930.31**

Abschied des Vorstandes

Die Jahresrechnung 2015 mit einem Jahresgewinn von CHF 89'510.50 wurde vom Vorstand geprüft und an der Sitzung vom 5. Februar 2015 einstimmig genehmigt.

Der Generalversammlung beantragt der Vorstand:

1. Die Jahresrechnung 2015 zu genehmigen.
2. Den Jahresgewinn von CHF 89'510.50 auf die neue Rechnung vorzutragen.

Der Vorstand

Revisionsbericht

SCHWEIZERISCHE
REVISIONSGESELLSCHAFT

Bericht der Revisionsstelle zur eingeschränkten Revision an die Generalversammlung der

EGW Weiach Elektrizitätsgenossenschaft, Weiach

Als Revisionsstelle haben wir die Jahresrechnung (Bilanz, Erfolgsrechnung und Anhang) der EGW Weiach Elektrizitätsgenossenschaft für das am 30. September 2015 abgeschlossene Geschäftsjahr geprüft.

Für die Jahresrechnung ist der Vorstand verantwortlich, während unsere Aufgabe darin besteht, die Jahresrechnung zu prüfen. Wir bestätigen, dass wir die gesetzlichen Anforderungen hinsichtlich Zulassung und Unabhängigkeit erfüllen.

Unsere Revision erfolgte nach dem Schweizer Standard zur eingeschränkten Revision. Danach ist diese Revision so zu planen und durchzuführen, dass wesentliche Fehlaussagen in der Jahresrechnung erkannt werden. Eine eingeschränkte Revision umfasst hauptsächlich Befragungen und analytische Prüfungshandlungen sowie den Umständen angemessene Detailprüfungen der beim geprüften Unternehmen vorhandenen Unterlagen. Dagegen sind Prüfungen der betrieblichen Abläufe und des internen Kontrollsystems sowie Befragungen und weitere Prüfungshandlungen zur Aufdeckung deliktischer Handlungen oder anderer Gesetzesverstösse nicht Bestandteil dieser Revision.

Bei unserer Revision sind wir nicht auf Sachverhalte gestossen, aus denen wir schliessen müssten, dass die Jahresrechnung sowie der Antrag über die Verwendung des Bilanzgewinns nicht Gesetz und Statuten entsprechen.

Winterthur, 17. November 2015

SRG Schweizerische Revisionsgesellschaft AG

Heinz Dutler
Zugelassener Revisionsexperte
Leitender Revisor

Andres Keller
Zugelassener Revisionsexperte
Mandatsleiter

Beilage
- Jahresrechnung (Bilanz, Erfolgsrechnung und Anhang)

SRG Schweizerische Revisionsgesellschaft AG | Technoparkstrasse 3 | CH-8406 Winterthur
Tel: +41 52 209 08 16 | Fax: +41 52 209 08 19 | winterthur@srgch.ch | www.srgch.ch

REHAND-BRANNER | Aarau | Basel | Bern | Chur | Luzern | Reinach | St.Gallen | Visp | Wil | Winterthur | Zug | Zürich

c/o Gen. Licht- und Kraftwerke Glattfelden
Dorfstrasse 123, Postfach
8192 Glattfelden
www.ewweiach.ch

Budget 2016

Konto	Bezeichnung	Energie	Netz
6000	Energieverkauf	330'000.00	-10'000.00
6050	Ertrag Netz		440'000.00
6100	Hausanschlüsse		70'000.00
6102	Strassenbeleuchtung		
6130	Ertrag SDL		33'000.00
6140	Ertrag KEV		80'000.00
6200	Bau-/ Netzkostenbeiträge (Gebühren)		
6400	Kapitalertrag		100.00
Ertrag		**330'000.00**	**613'100.00**
6600	Rabatte, Skonti		
6640	Debitorenverluste	-2'000.00	-4'000.00
Erlösminderung		**-2'000.00**	**-4'000.00**
Total Ertrag		**328'000.00**	**609'100.00**
3000	Energieeinkauf	316'800.00	
3010	Einkauf Netznutzung		125'000.00
3130	Aufwand SDL		33'000.00
3140	Aufwand KEV		80'000.00
3200	Hausanschlüsse Fremdleistung		70'000.00
Materialaufwand		**316'800.00**	**308'000.00**
4000	Löhne		30'000.00
4010	Dienstleistung LKW		40'000.00
4100	Sozialversicherungen		5'000.00
4101	Vorstand		10'000.00
Personalaufwand			**85'000.00**

c/o Gen. Licht- und Kraftwerke Glattfelden
Dorfstrasse 123, Postfach
8192 Glattfelden
www.ewweiach.ch

Konto	Bezeichnung	Energie	Netz
4200	Telefon, Porto, PC-Gebühren		2'000.00
4210	Bankspesen		2'000.00
4250	Büromaterial / Drucksachen		1'500.00
4279	Dienstleistung und Netzführung LKW		18'000.00
4280	Treuhand- / Rechtsberatung		4'200.00
4281	Aufwand Genossenschaft		2'000.00
4285	EDV (Soft- und Hardware)		6'000.00
4290	übriger Aufwand		1'000.00
4300	Miete		1'800.00
Verwaltung			**38'500.00**
4400	Tarifsteuerapparate Unterhalt		5'000.00
4450	Hausinstallationskontrolle		9'000.00
4500	HS-Anlagen Unterhalt		4'000.00
4501	NS-Anlagen Unterhalt		30'000.00
4503	Trafostationen Unterhalt		1'000.00
4560	Aufwand Leitungskataster		30'000.00
Unterhalt / Reparaturen			**79'000.00**
4600	Sachversicherungen		3'000.00
4700	Verbandsbeiträge		3'500.00
Versicherungen / Beiträge			**6'500.00**
5100	Zähler / Tarifapparate		10'000.00
5101	Netz		60'000.00
5102	Mobiliar / Büromaschinen		150.00
Abschreibungen			**70'150.00**
5000	Steuern		7'000.00
Ausserordentlich / Steuer			**7'000.00**
Total Gewinn / Verlust		**11'200.00**	**14'950.00**